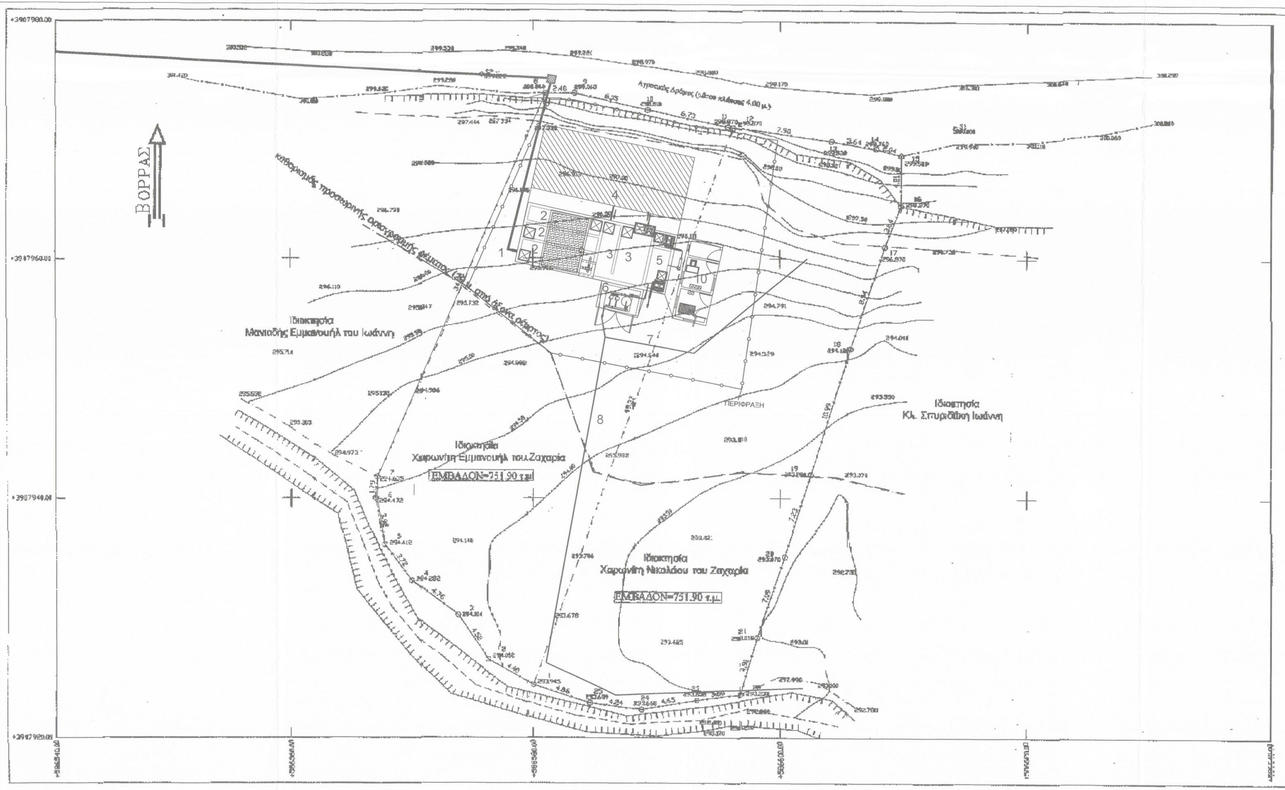

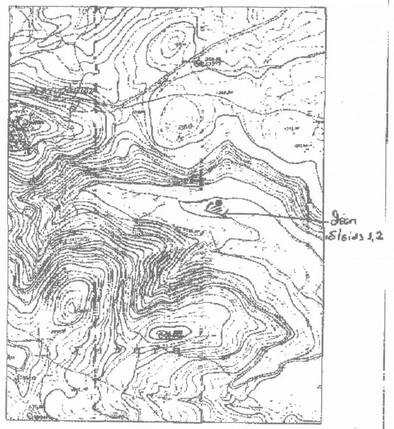

Απόσπασμα Φύλλου Χάρτη Γ.Υ.Σ. 1:5000

ΕΜΒΑΔΟΜΕΤΡΗΣΗ ΙΔΙΟΚΤΗΣΙΑΣ
Χαρωνίτη Εμμανουήλ του Ζαχαρία

Μέ την βοήθεια
των ορθογωνίων συντεταγμένων
των κορυφών (ΕΓΣΑ '87)

ΑΡΙΘΜΟΣ	Χ	Υ	ΜΗΚΟΣ
1	3967900.62	2327820.46	4.46
2	3967879.18	2327823.55	4.50
3	3967872.32	2327828.24	4.76
4	3967868.80	2327833.12	2.72
5	3967867.64	2327836.14	3.98
6	3967866.98	2327840.00	1.79
7	3967867.87	2327841.79	34.98
8	3967902.81	2327837.84	2.88
9	3967899.41	2327837.07	6.00
10	3967897.30	2327832.46	6.73
11	3967895.88	2327827.07	6.42
12	3967896.38	2327821.01	4.47
1	3967900.62	2327820.46	49.37

E=1/3 Σ(Xi + Xi+1)(Yi - Yi+1)

E = 751.90 μ²

Εμβαδό ιδιοκτησίας Χαρωνίτη Εμμανουήλ με σταγεία: (1,2,3,4,5,6,7,8,9,10,11,12,1) =751.90 μ²

ΕΜΒΑΔΟΜΕΤΡΗΣΗ ΙΔΙΟΚΤΗΣΙΑΣ
Χαρωνίτη Νικολάου του Ζαχαρία

Μέ την βοήθεια
των ορθογωνίων συντεταγμένων
των κορυφών (ΕΓΣΑ '87)

ΑΡΙΘΜΟΣ	Χ	Υ	ΜΗΚΟΣ
12	3967896.38	2327821.01	7.99
13	3967894.31	2327828.65	3.64
14	3967897.67	2327832.21	6.04
15	3967899.5	2327836.56	4.21
16	3967899.15	2327836.49	3.84
17	3967896.44	2327836.02	8.95
18	3967895.6	2327828.52	13.99
19	3967892.65	2327842.01	7.63
20	3967890.18	2327835.11	7.69
21	3967888.23	2327828.35	4.91
22	3967888.99	2327823.61	3.90
23	3967888.43	2327827.13	4.65
24	3967888.94	2327832.25	4.84
25	3967884.54	2327832.80	4.86
26	3967884.86	2327828.46	49.37
12	3967896.38	2327821.01	

E=1/2 Σ(Xi + Xi+1)(Yi - Yi+1)

E = 751.90 μ2

Εμβαδό ιδιοκτησίας Χαρωνίτη Νικολάου με σταγεία:(1,2,3,4,5,6,7,8,9,10,11,12,1) =751.90 μ²

ΥΠΟΜΝΗΜΑ

1 ΑΓΩΓΟΣ ΒΑΡΥΤΗΤΑΣ ΜΕΤΑΦΟΡΑΣ ΛΥΜΑΤΩΝ ΑΠΟ ΑΠΟΧΕΤΕΥΤΙΚΟ ΔΙΚΤΥΟ ΟΙΚΙΣΜΟΥ ΑΣΤΥΡΑΚΙΟΥ
2 ΣΗΠΤΙΚΗ ΔΕΣΑΜΕΝΗ
3 ΛΕΣΑΜΕΝΗ ΤΡΟΦΟΔΟΣΙΑΣ ΒΙΟΛΟΓΙΚΩΝ ΦΙΛΤΡΩΝ
4 ΣΥΣΤΗΜΑ ΠΡΟΣΚΟΛΛΗΜΕΝΗΣ ΒΙΟΜΑΖΑΣ
5 ΛΕΣΑΜΕΝΗ ΑΠΟΘΗΚΕΥΣΗΣ - ΑΝΤΛΗΣΗΣ ΕΚΡΟΗΣ
6 ΠΕΣΤΙΚΟ ΣΥΓΚΡΟΤΗΜΑ ΔΙΑΘΕΣΗΣ ΕΠΕΞΕΡΓΑΣΜΕΝΩΝ
7 ΚΑΤΑΒΑΠΤΙΚΟΣ ΑΓΩΓΟΣ ΜΕΤΑΦΟΡΑΣ ΕΠΕΞ/ΝΩΝ ΛΥΜΑΤΩΝ ΠΡΟΣ ΠΕΡΙΟΧΗ ΔΙΑΘΕΣΗΣ
8 ΚΑΤΑΒΑΠΤΙΚΟΣ ΑΓΩΓΟΣ ΜΕΤΑΦΟΡΑΣ ΕΠΕΞ/ΝΩΝ ΛΥΜΑΤΩΝ ΠΡΟΣ ΠΕΡΙΟΧΗ ΕΝΑΛΛΑΚΤΙΚΗΣ ΔΙΑΘΕΣΗΣ
9 ΒΙΟΛΟΓΙΚΟ ΦΙΛΤΡΟ ΕΞΟΥΔΕΤΕΡΩΣΗΣ ΟΣΜΑΕΡΩΝ
10 ΟΙΚΙΣΚΟΣ

ΕΛΛΗΝΙΚΗ ΔΗΜΟΚΡΑΤΙΑ
ΠΕΡΙΦΕΡΕΙΑ ΚΡΗΤΗΣ
ΔΕΥΑ ΜΑΛΕΒΙΖΙΟΥ

εργο: ΕΓΚΑΤΑΣΤΑΣΗ ΕΠΕΞΕΡΓΑΣΙΑΣ ΚΑΙ ΔΙΑΘΕΣΗ ΛΥΜΑΤΩΝ ΟΙΚΙΣΜΟΥ ΑΣΤΥΡΑΚΙΟΥ ΔΗΜΟΥ ΜΑΛΕΒΙΖΙΟΥ

θεση: ΑΣΤΥΡΑΚΙ - ΔΗΜΟΥ ΜΑΛΕΒΙΖΙΟΥ

μελετητες:
ΔΗΜΗΤΡΙΟΣ ΣΑΜΨΩΝ ΧΗΜΙΚΟΣ ΜΗΧΑΝΙΚΟΣ

θεμα σχεδιου: ΤΟΠΟΓΡΑΦΙΚΟ-ΓΕΝΙΚΗ ΔΙΑΤΑΞΗ

αρ. σχεδιου: T-2

κλιμακες: 1:200

χρονος μελετης: ΜΑΙΟΣ 2013

Υπογραφή - Σφραγίδα Μελετητή

ΔΗΜΗΤΡΙΟΣ Ε. ΣΑΜΨΩΝ
BEng I (Hons) I MSc I Eng.), PhD, MIChemE
Χημικός Μηχανικός
Αριθμός Μητρώου: ΤΕΕ - 102649
Λεωφόρος Δημοκρατίας - Τ.Κ. 713 03
Τηλ. 2810 - 246212, Fax 2810 - 246215, Κιν. 6947 334768
ΑΦΜ 126855212 - ΔΟΥ ΑΣΤΥ ΗΡΑΚΛΕΙΟΥ

Υπογραφή - Σφραγίδα Έγκρισης

Δ.Ε.Υ.Δ.Μ.
ΠΑΡΑΣΚΕΥΗ ΜΠΑΡΤΣΙΔΗ
ΑΓΡ ΤΟΠΟΓΡΑΦΟΣ ΜΗΧ/ΚΟΣ ΜΣc
ΤΕΧΝΙΚΟΣ ΔΕΥΑ ΜΑΛΕΒΙΖΙΟΥ