

Ο υπογεγραμμένος Αγρονόμος Τοπογράφος Μηχανικός Παπαδάκης Στυλιανός δηλώνω υπεύθυνα ότι:

1. Η γεωαναφορά του κτηματολογικού διαγράμματος έγινε με βάση τοποσταθερά σημεία στην περιοχή (υφιστάμενα Κτίσματα).
2. Ο υφιστάμενος δρόμος για την πρόσβαση στην περιοχή του φράγματος προβλεπόταν στο κτηματολογικό διάγραμμα περιοχής Αλιμυρού όπως φαίνεται και στο συνημμένο απόσπασμα.
3. Η θέση του αγωγού τοποθετήθηκε βάσει σχεδίου που προσκομίστηκε από τη ΔΕΥΑΜ.
4. Η περιοχή για την οποία ζητείται αποχαρακτηρισμός περιγράφεται υπό στοιχεία 1-2-3-4-5-6-7-8-9-10-1 και έχει εμβαδόν 1536,15τ.μ.

Ο ΜΗΧΑΝΙΚΟΣ

ΣΤΥΛΙΑΝΟΣ Γ. ΠΑΠΑΔΑΚΗΣ
ΑΓΡ. ΤΟΠΟΓΡΑΦΟΣ ΜΗΧΑΝΙΚΟΣ
ΕΘΝΙΚΟ ΜΕΤΕΩΡΙΟ ΠΟΛΥΤΕΧΝΕΙΟΤ
ΜΕΛΟΣ Τ.Ε.Ε. ΑΡΙΘ.ΜΗΤΡΩΟΥ 110306
ΑΧΑΪΩΝ 3-5, ΗΡΑΚΛΕΙΟ ΤΗΛ.281111295
Α.Φ.Μ. 079511295-4 Δ.Ο.Τ. ΗΡΑΚΛΕΙΟΥ

ΠΙΝΑΚΑΣ ΣΥΝΤΕΤΑΓΜΕΝΩΝ (ΕΓΣΑ '87)
ΚΟΡΥΦΩΝ ΠΕΡΙΟΧΗΣ ΓΙΑ ΤΗΝ ΟΠΟΙΑ
ΖΗΤΕΙΤΑΙ ΑΠΟΧΑΡΑΚΤΗΡΙΣΜΟΣ

ΣΗΜΕΙΟ	X	Y	ΜΗΚΟΣ
1	595064.159	3910255.188	7.18
2	595066.182	3910248.295	99.48
3	595084.859	3910150.588	13.21
4	595093.417	3910140.520	7.65
5	595097.058	3910147.253	4.39
6	595093.706	3910150.081	60.13
7	595091.955	3910210.187	43.93
8	595077.193	3910251.562	3.50
9	595073.833	3910250.563	7.06
10	595071.829	3910257.337	7.97
1	595064.159	3910255.188	

$E = 1/2 \sum (X_i + X_{i+1}) (Y_i + Y_{i+1})$
E = 1536.15 τ.μ.

Απόσπασμα Κτηματολογικού Διαγράμματος περιοχής κλ: 1/1000



ΥΠΟΜΝΗΜΑ

- Οριογραμμή δρόμου
- - - Συμπατόπλεγμα
- - - Πόδι Πρανούς
- - - Φρύδι Πρανούς
- ⊕ Ηλεκτροφωτισμός
- ⊕ Στύλος Δ.Ε.Η.
- ⊕ Στύλος Ο.Τ.Ε.



ΤΕΧΝΙΚΟ ΓΡΑΦΕΙΟ ΜΕΛΕΤΩΝ
ΣΤΥΛΙΑΝΟΣ Γ. ΠΑΠΑΔΑΚΗΣ
ΑΓΡ. ΤΟΠΟΓΡΑΦΟΣ ΜΗΧΑΝΙΚΟΣ Ε.Μ.Π.
Msc in Statistics «Στατιστικές μέθοδοι στην Κτηματολογία» ΑΣΟΕΕ
Αχαΐων 3-5, Ηράκλειο, Ν. Ηρακλείου
ΤΗΛ. 2811111295 - 6974764180

ΙΔΙΟΚΤΗΣΙΑ: Δ.Ε.Υ.Α.Μ. ΔΗΜΟΤΙΚΗ ΕΠΙΧΕΙΡΗΣΗ ΥΔΡΕΥΣΗΣ
ΑΠΟΧΕΤΕΥΣΗΣ ΜΑΛΕΒΙΖΙΟΥ

Προσληφθέν στην με
Αριθμό 7717/153/11 2020
Γραφή χαρκτηρισμού μας.
23.11.2020
Ο Διευθ. Δασών

ΕΡΓΟ: Τοπογραφική αποτύπωση υφιστάμενων δρόμων στην περιοχή φράγματος
Αλιμυρού

ΘΕΣΗ: Φράγμα Αλιμυρού, Δήμος Μαλεβιζίου, Π.Ε. Ηρακλείου

ΓΕΩΡΓΙΟΣ ΠΑΠΑΔΟΠΟΥΛΟΣ
ΔΑΣΟΛΟΓΟΣ

ΘΕΜΑ ΣΧΕΔΙΟΥ:
Τοπογραφικό Διάγραμμα

ΑΡ. ΣΧΕΔΙΟΥ: ΚΛΙΜΑΚΑ:
1 1:500

ΧΡΟΝΟΣ ΜΕΛΕΤΗΣ: Οκτώβριος 2020

ΥΠΟΓΡΑΦΗ-ΣΦΡΑΓΙΔΑ

ΣΤΥΛΙΑΝΟΣ Γ. ΠΑΠΑΔΑΚΗΣ
ΑΓΡ. ΤΟΠΟΓΡΑΦΟΣ ΜΗΧΑΝΙΚΟΣ
ΕΘΝΙΚΟ ΜΕΤΕΩΡΙΟ ΠΟΛΥΤΕΧΝΕΙΟΤ
ΜΕΛΟΣ Τ.Ε.Ε. ΑΡΙΘ.ΜΗΤΡΩΟΥ 110306
ΑΧΑΪΩΝ 3-5, ΗΡΑΚΛΕΙΟ ΤΗΛ.281111295
Α.Φ.Μ. 079511295-4 Δ.Ο.Τ. ΗΡΑΚΛΕΙΟΥ

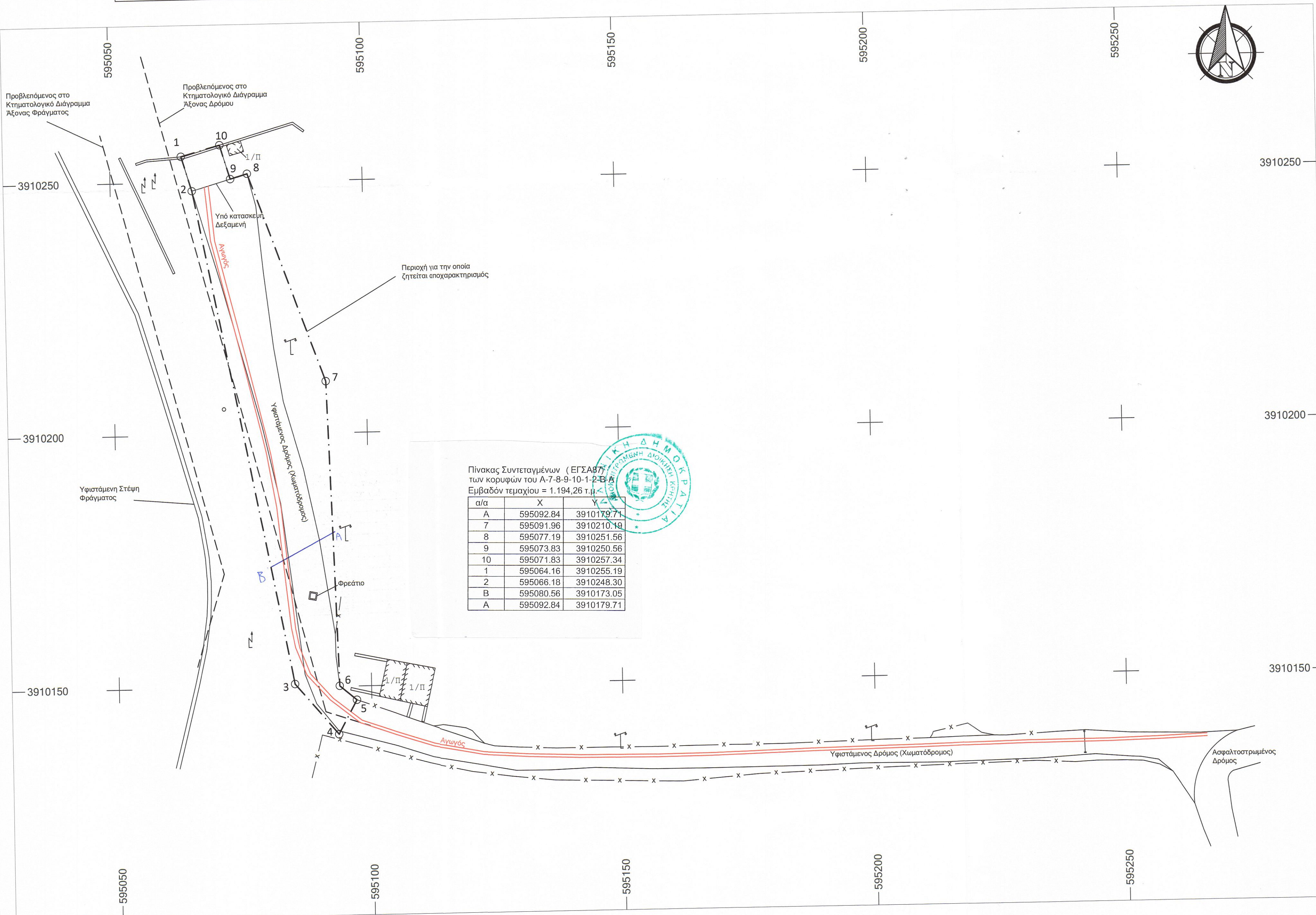

Απόσπασμα Αεροφωτογραφίας περιοχής κλ: 1/5000

